



Școla Gimnazială „Bethlen Gábor” Odorheiu Secuiesc
Cod: 535600 • Jud. Harghita • Intr. Tineretului Nr. 3.

Bethlen Gábor Általános Iskola Székelyudvarhely
535600 • Hargita megye • Ifjúság bejártat 3. Telefon/Fax: 0266 218 099

AVIZAT
CON. ȘUL. KARDA SÉLA
Jh

Nr. înr. 465/20.03.2026

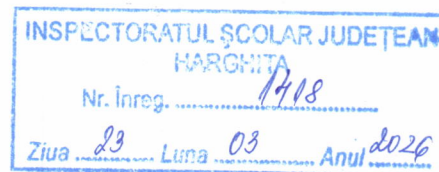

Către,

INSPECTORATUL ȘCOLAR JUDEȚEAN HARGHITA

Vă rog să aprobați criteriile specifice pentru înscrierea în clasa pegăitoare.

Nr. crt.	CRITERIU SPECIFIC	DOCUMENTE DOVEDITOARE	NR. PUNCTE
1.	Are domiciliul în Odorheiu Secuiesc	Copie C.I. a părinților	1 p.
2.	Are doi frați în școala noastră	Nu sunt necesare documente doveditoare.	2 p.
3.	3.1. Copilul se află în grija bunicilor, care au domiciliul în circumscripția școlii noastre;	Copie C.I. din partea bunicilor	2 p.
	3.2. Copilul se află în grija bunicilor, care au domiciliul în Municipiul Odorheiu-Secuiesc.	Copie C.I. din partea bunicilor	1 p.

Vă mulțumesc. Cu respect,

DIRECTOR,

Lukács Barna

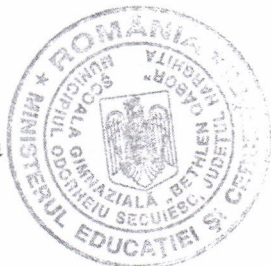

Odorheiu Secuiesc, la 19.03.2026.



Nr. 1303/ 10. MAR. 2026

ANIZAT CONS-FUL
LADDA BELLA

INSPECTORATUL ȘCOLAR JUDEȚEAN HARGHITA
Nr. Inreg. 1143
Z. nr. 10 Luna 03 Anul 2026

NUMAI PCT. CĂTRE

Art. 2. INSPECTORATUL ȘCOLAR JUDEȚEAN HARGHITA

BCT. 3 - NU

Având în vedere art. 10, alin. (5), alin. (6), art. 11., alin. (1) din Anexa nr. 1 din OME nr. 4019 din 15 martie 2024 privind aprobarea Metodologiei de înscriere a copiilor în învățământul primar și OMEC nr. 3334 din 26 februarie 2026 privind aprobarea Calendarului înscrierii în învățământul primar pentru anul școlar 2026—2027 vă trimitem în vederea verificării de către consilierul juridic al inspectoratului școlar, pentru a nu exista circumstanțe discriminatorii, criteriile specifice de departajare propuse:

Nr. crt.	Criteriul specific	Documente justificative pentru îndeplinirea criteriului	Punctaj
1.	Copilul este lăsat în grija bunicilor sau al unor rude care au domiciliul în circumscripția unității școlare	<ul style="list-style-type: none"> ➤ Declarația părinților prin care se justifică faptul că minorul este lăsat în grija bunicilor/rudelor ➤ Copia cărții de identitate a bunicilor/rudelor 	2puncte
2.	Locul de muncă al părinților/ al unui părinte/ susținătorilor legali se află în circumscripția unității școlare sau în zona limitrofă.	<ul style="list-style-type: none"> ➤ Adeverință eliberată de angajatorul părintelui 	2puncte
3.	Copilul frecventează unul dintre cluburile/ una dintre instituțiile care desfășoară activități extrașcolare în circumscripția unității școlare sau în zona limitrofă.	<ul style="list-style-type: none"> ➤ Adeverința de la clubul/ instituția pe care o frecventează. 	2puncte
➤ TOTAL			6 puncte

Director,

Dumbravă Magdalena-Camelia





LICEUL TEORETIC "ORBÁN BALÁZS"
535400 Cristuru Secuiesc, str. Harghitei nr. 14
ORBÁN BALÁZS GIMNÁZIUM
535400 Székelykeresztúr, Hargita utca 14 sz.

tel: (+4) - 0266 - 242 752, (+4) - 0266 - 242 735
fax: (+4) - 0266 - 243 366
e-mail: gimii@obg.ro, web: www.obg.ro



Nr. înreg.: 360/10.03.2026

Criterii de departajare specifice pentru înscrierea copiilor în clasa pregătitoare
Alternativa educațională Step by step

Anul școlar 2026-2027
Liceul Teoretic Orbán Balázs
Cristuru Secuiesc

Aprobat de CA 10.03.2026

Nr. crt	Criterii de departajare	Punctaj		Documente necesare
1.	Copilul împlinește vârsta de 6 ani până la 31.08.2026	3 puncte		Certificat de naștere
2.	Copilul a frecventat una din grădinițele din structura Liceului Teoretic "Orbán Balázs"	4 puncte		Adeverință din oficiu
3.	Copilul a frecventat o altă grădiniță	2 puncte		Adeverință grădiniță
4.	Un părinte/bunic să fie/ să fi fost <i>angajat</i> cadru didactic în cadrul unității sau la o altă instituție de învățământ	3 puncte		Adeverință din oficiu
5.	Locul de muncă al unui părinte se află în proximitatea Liceului Teoretic "Orbán Balázs"	0-500 m	4 puncte	Adeverință loc de muncă
		500-1000 m	3 puncte	
		Peste 1000 m	2 puncte	
6.	Domiciliul părinților se află în proximitatea Liceului Teoretic "Orbán Balázs"	0-500 m	4 puncte	Copie de pe cartea de identitate
		500-1000 m	3 puncte	
		Peste 1000 m	2 puncte	
7.	În cazul unui punctaj egal se ia în considerare distanța dintre unitatea de învățământ și locuință.			

Szatmári Ilona

Director



AVIZAT. CONS. 7 UE.
KARDA BÉLA
PCT. 4 MODIFICA

Liceul Teoretic Tamási Áron
 Odorheiu Secuiesc, 535600, România
 Str. Baróti Szabó Dávid Nr. 32
 Tel/Fax:0040-266-218379
 Email:tamasiarongimnazium@gmail.com
 NR. 512 / 11. 03. 2026.



Vizat. *CONS. ȘOL*
 Inspectoratul Școlar Jud. Harghita *KARDA PÉCA*
Jka
FĂRĂ PCT.
4

Criterii de departajare pentru înscrierea în clasa pregătitoare la Liceul Teoretic „Tamási Áron”, Odorheiu Secuiesc

Nr. Crt.	Criterii	Punctaj	Documente justificative	
1.	Împlinirea vârstei de 6 ani până la data de 31 august 2026	dacă a împlinit	10 p.	Certificatul de naștere al copilului (copie)
		dacă nu a împlinit	0 p.	
2.	Distanța locului de muncă a părintelui față de școală	0 m (angajatul școlii)	20 p	Adeverință de la locul de muncă al părintelui (original)
		1-250 m	10 p.	
		250-500 m	7 p.	
		500-1000 m	5 p.	
		peste 1000 m	2 p	
3.	Distanța domiciliului față de școală	0-250 m	10 p	Cartea de identitate al părinților (copie)
		250-500 m	7 p.	
		500-1000 m	5 p.	
		peste 1000 m	2 p.	
4.	Dorește frecventarea orelor de religie	Da	10 p	Declarația părintelui (original)
5.	Părinte sau bunic angajat al unității	Da	10 p	Adeverință de la locul de muncă al părintelui/bunicilor (original)
TOTAL MAXIM		60 p		

Observație: In caz de egalitate de puncte, departajarea se face pe baza distantelor locului de munca, respectiv distanța domiciliului (in aceasta ordine) . având prioritate cel cu distanța mai mică față de clădirea școlii (Str. Școlii nr.1).

Odorheiu Secuiesc, la data de 10.03.2026

Director,
 Laczkó Gheorghe

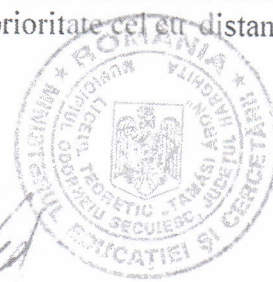

AVIZAT
CONS. JUR.
KARDA BELA

INSPECTORATUL ȘCOLAR JUDEȚE, HARGHITA
Nr. Inreg. 1041
Zile 04 Luna 03 Anul 2026



Școala Gimnazială "Fogarasy Mihály"
535500 Gheorgheni, Județul Harghita
Bul. Lacu-Roșu nr.18 Tel/Fax: 0266 - 364 720
e-mail: sc.fogarassymihaly@eduhr.ro

PCT 7.
MODIFICAT - UNUL DINTRE PĂRINȚI
AU LOC DE MUNCĂ

Nr. înreg. 171/2026

CRITERII SPECIFICE

de departajare care se aplică în situația în care numărul cererilor primite este mai mare decât numărul locurilor libere în clasa pregătitoare, anul școlar 2026-2027

Clasă pregătitoare cu program normal:

Nr. crt	Criteriul specific	Lista documentelor doveditoare	Punctaj
1	Împlinirea vârstei de 6 ani până la data de 31.08.2025	Certificat de naștere - copie	5
2	Copilul provine din grădiniță aparținând unității noastre (G.P.P. "Fogarasy Mihaly sau structura G.P.P."Csodavilag")	Documentele școlii	4
3	Domiciliu stabil în localitatea Gheorgheni	B.I/C.I - copie	3
4	Copii crescuți de un singur părinte	Hotărâre judecătorească/Declarație pe propria răspundere la notar public	2
5	Copii ai căror părinți sunt plecați la muncă în străinătate, lăsați pe grija bunicilor, care au domiciliul în circumscripția școlii	Declarație pe propria răspundere a bunicilor/părinților cu privire la faptul că copilul este în grija bunicilor B.I/C.I a bunicilor - copie	2
6	Unul dintre părinți are locul de muncă în proximitatea școlii	Adeverință de la angajator	1

Clasă pregătitoare Step by step:

Nr. crt	Criteriul specific	Lista documentelor doveditoare	Punctaj
1	Împlinirea vârstei de 6 ani până la data de 31.08.2025	Certificat de naștere - copie	5
2	Elevul are un părinte/bunic angajat la Șc.Gimn."Fogarasy Mihaly"	Documentele școlii	5
3	Copilul provine din grădiniță aparținând unității noastre (G.P.P. "Fogarasy Mihaly sau structura G.P.P."Csodavilag")	Documentele școlii	4
4	Domiciliu stabil în circumscripția școlii	B.I/C.I - copie	3
5	Domiciliu stabil în Gheorgheni	B.I/C.I - copie	3
6	Copilul provine din grădiniță cu alternativa step by step	Adeverință - original	2
7	Ambii părinți au loc de muncă	Adeverință de la locul de muncă	2
8	Copii crescuți de un singur părinte, care lucrează	Hotărâre judecătorească/Declarație pe propria răspundere la notar public, Adeverință	2
9	Copii ai căror părinți sunt plecați la muncă în străinătate, lăsați pe grija bunicilor, care au domiciliul în circumscripția școlii	Declarație pe propria răspundere la notar a bunicilor/părinților cu privire la faptul că copilul este în grija bunicilor B.I/C.I a bunicilor - copie	1

*În cazul în care sunt elevi cu punctaj egal mai mulți decât numărul locurilor libere, se va aplica metoda Random.

Gheorgheni, la 04.02.2026

Director adjunct
Lázár Nóra



AVIZAT CONS. JUR.

LARDA BÉLA



Liceul Pedagogic Benedek Elek Pedagógiai Liceum

535600 Odorheiu Secuiesc - Székelyudvarhely

P-ța Márton Áron 2 szám

Jud. Harghita - Hargita megye

Tel/Fax: 0266-218282

Email: lc.benedekelek@eduh.ro

http://pedaudv.ro



~~CRT. 4. SEMODIFICA~~

~~PĂRINȚI, BUNICI ANGAJAȚI~~

~~MEMBRU C.A. ÎN UNITATE~~

Nr. înreg. 259/12.2026

~~CRT. 3, 5 și 6. NU SE APROBĂ~~

Vizat,

Inspectoratul Școlar Jud. Harghita

~~CRT 6 - DIMINUAREA PUNTAJULUI LA 20.~~

Criterii de departajare pentru înscrierea în clasa pregătitoare la

Liceul Pedagogic „Benedek Elek”, Odorheiu Secuiesc

Nr. crt.	Criterii	Punctaj		Documente justificative	
1.	Copii proveniți din Grădinițele de aplicație „Zsibongó”, „Csillagvár” pe tot parcursul învățământului preșcolar	20		Adeverință eliberată de secretariatul instituțiilor respective	
2.	Locul de muncă al ambilor părinți se află în proximitatea liceului	0 – 249 m	20	20	Adeverință de la locul de muncă al părintelui (original)
		250 – 499 m	15	15	
		500 – 999 m	10	10	
		1000 -	5	5	
3.	Vechimea la locul de muncă luat în considerare la punctul 2.	Până la 6 luni	5	5	Adeverință de la locul de muncă (Revisal)
		6 - 12 luni	10	10	
		12 – 24 luni	15	15	
		Peste 24 luni	20	20	
4.	Părinți, bunici angajați sau fost angajați ai instituției,	70		Adeverință eliberată de secretariatul instituției	
membru CA ÎN UNITATE DE ÎNVĂȚĂMÂNT					
5.	Părinte cadru didactic	20		Adeverință eliberată de secretariatul instituției	
6.	Părinți implicați, în calitate de parteneri activi, în activitățile organizate la nivelul unității de învățământ până la începutul modului III. anul școlar 2025-2026.	60		20	Contract de parteneriat/ fișă de proiect/ adeverință de la unitatea de învățământ Liceul Pedagogic „Benedek Elek”
7.	Împlinirea vârstei de 6 ani până la data de 31.08.2026	10			Certificatul de naștere al copilului (copie)

Observație: în cazul unui punctaj egal, departajarea se face prin existența documentelor doveditoare a următoarelor criterii: ~~absolvenți ai școlii, angajați în învățământ.~~ UNTATEA DE ÎNVĂȚĂMÂNT

Data:
12.03.2026

Director:
Székely Gyula





ȘCOALA GIMNAZIALĂ „PETŐFI SÁNDOR” ÁLTALÁNOS ISKOLA

535400 Cristuru-Secuiesc – Székelykeresztúr

Str. Kriza János Nr.27

Jud. Harghita, Romania

Tel/Fax: 004 0266 242728

e-mail: scog.petofisandor@eduhr.ro

www.petofiai.ro

Nr. înreg. 520/13.03.2026

Către,

Inspectoratul Școlar Județean Harghita



Prin prezenta adresă Vă înaintăm lista criteriilor specifice de departajare vizând înscrierea în învățământul primar (clasa pregătitoare) pentru anul școlar 2026-2027, elaborate de Școala Gimnazială “Petőfi Sándor” Cristuru Secuiesc, în urma consultării cadrelor didactice și a prtenerilor sociali în vederea acordării avizului de legalitate de către consilierul juridic al ISJ Harghita.

Criterii specifice:

Nr.crt.	Criterii specifice de departajare pentru înscrierea la clasa pregătitoare	Punctaj	Documente care să dovedească îndeplinirea criteriilor specifice de departajare
1.	Copilul să fi frecventat grupa mare la grădinița “Napsugár”	2 puncte	-Adeverință de la grădiniță
2.	Copilul să fi frecventat grupa mare la oricare grădiniță, dar cu cel puțin 50% de participare la activități	2 puncte	-Adeverință de la grădiniță, din care să rezulte că a frecventat grădinița/nivelul preșcolar în 50% cu participare la activități
3.	Elevul înscris are un frați/surori care urmeaza /au urmat/vor urma cursurile în Școala Gimnazială “Petőfi Sándor” Cristuru Secuiesc	2 puncte	-Documentele școlii+declarație de intenție
4.	Elevul are un părinte cadru didactic/didactic auxiliar/nedidactic angajat la Școala Gimnazială “Petőfi Sándor” Cristuru Secuiesc	1 punct	-Documentele Școlii
5.	Unul dintre părinți are locul de muncă în Cristuru Secuiesc	1 punct	-Adeverință de la locul de muncă/angajator

Director,

Dr. Simó Ildikó

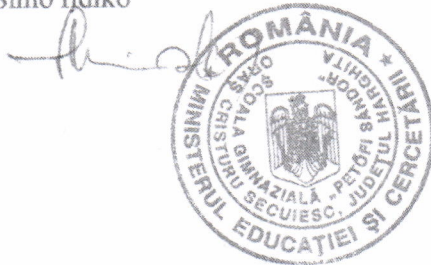

AVIZAT

CONS. JUA.

KARDA BELA

- P.T. 3 MODIFICAT -

NU SE APROBĂ
CRT. 7, 9. SIM.

AVIZAT
CONS. FOR.

LARDA BELA

Anexa adresei nr. 165/17.03.2025

Criterii specifice pentru înscriere în clasa pregătitoare alternativa Step by Step

Nr. crt.	Criterii	Puncte	Documente necesare
1.	Copilul împlinește 6 ani înainte de 1 septembrie 2026.	2	Fotocopie a certificatului de naștere
2.	Copilul împlinește 6 ani între 1 septembrie și 31 decembrie 2026.	1	Fotocopie a certificatului de naștere
3.	Are frate/soră în clasele primare ale școlii noastre (cl. pregătitoare – cl. a III-a) și studiază în regim Step by Step.	3	Certificat de la școală
4.	Are frate/soră care a studiat în regim Step by Step în școala noastră, însă deja este elev(ă) în cl. 5-8 sau cl. 9-12.	2	Certificat de la școală
5.	Are frate/soră care studiază/a studiat în școala noastră, într-o clasă tradițională.	2	Certificat de la școală
6.	Copilul frecventează grădinița/creșa într-o grupă Step by Step.	3	Dovadă de la grădiniță/creșa
7.	Unul dintre părinți este cadru didactic.	1	Dovadă de la angajator
8.	Unul dintre părinți este angajatul/a instituției noastre.	1	Certificat de la școală
9.	Unul dintre părinți a fost elevul/a școlii noastre (începând din anul școlar 1990-1991).	1	Certificat de la școală
10.	Părintele/Tutorele își crește singur(ă) copilul – cazul copiilor orfani de tată/mamă sau de ambii părinți.	2	Fotocopie a unui document valabil care dovedește autenticitatea acestui aspect
11.	Chestionar pentru părinți : Ce factori v-au influențat să alegeți Step by Step ca alternativă educațională pentru copilul dumneavoastră?	12	Formular completat

* în cazul mai multor frați, se va lua în considerare criteriul cu punctajul cel mai mare

Notă: Decizia Consiliului de Administrație nu poate fi contestată.



Ministerul Educației și Cercetării / Oktatási és Kutatási Minisztérium
România-România

Școala Gimnazială "József Attila" Általános Iskola

Miercurea-Ciuc / Csíkszereda
530112 str. Miron Cristea nr. 1

Tel. 0730 584 677, 0733 970 519 E-mail – sc.jozsefattila@eduhr.ro



Nr. înreg.165/17.03.2026

Către,

AVIZAT CONS. JUR
LALDA BÉLA

INSPECTORATUL ȘCOLAR JUDEȚEAN		
HARGHITA		
Nr.înreg.	1314	
Z.înr.	Luna	Anul
17	03	2026

Inspectoratul Școlar Județean Harghita

Cu privire la formularea unor obiective specifice pentru înscrierea în clasa pregătitoare pentru anul școlar 2026-2027, vă transmitem propunerea noastră:

- în vederea evitării supraaglomerării unor clase, în cazul în care numărul cererilor de înscriere depășește numărul maxim stabilit de lege în unele clase, la repartizarea în clase a elevilor în cele 3 clase pregătitoare tradiționale din cele două clădiri a unității noastre, se va lua în considerare proximitatea domiciliului elevului/familiei de clădire/clădirile unității.
 - o se acordă 5 puncte în cazul în care elevul are domiciliul/reședința în imediata vecinătate a corpului de clădire la care optează părintele/tutorele
 - o se acordă 2,5 puncte în cazul în care elevul are domiciliul/reședința în zona străzii Tudor (zona centrală a circumscripției școlare a unității)
 - o se acordă 1 punct în cazul în care elevul are domiciliul/reședința în zonele rezidențiale cele mai îndepărtate de corpul de clădire la care optează

Anexat vă înaintăm pentru aprobare criteriile specifice pentru înscriere în clasa cu alternativa Step by Step.

Miercurea-Ciuc, la 17.03.2026

Director,
Kedves Tihamér



Colegiul Reformat/Reformed College
 Baczkamadarasi Kis Gergely Református Kollégium
 535600- Odorheiu Secuiesc – Székelyudvarhely
 P-ta Márton Áron tér nr. 2 szám
 Tel./fax: +40-266-219766, e-mail: refkoltitkarsag@refkol.ro

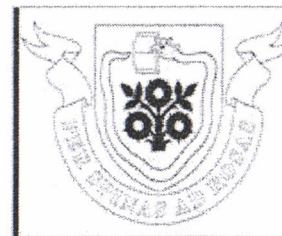

Avizat,
 ISJ-Harghita

CONS. JUA.
 KARDA BELA

Criteria specifice pentru înscrierea în clasa pregătitoare anul școlar 2026-2027

CRT. 1. SE MODIFICĂ

FRATI CARE
 FRECVENTEAZA
 UNITATEA DE
 PRIVĂTAMANT

CRT. 3. SE MODIFICĂ

NR. CRT.	CRITERIUL	PUNCTAJ	DA	NU	PUNCTAJUL COMISIEI
1.	Părinte/frate care a absolvit la școala noastră	0,50 p.			
2.	Carte de identitate care dovedește domiciliul în Odorheiu Secuiesc	1 p.			
3.	Părinte/bunic care lucrează în învățământ <i>UNITATE DE INV.</i>	0,50 p.			
4.	Părinte/bunic care îndeplinește o funcție ecleziastică	0,50 p.			
5.	Distanța domiciliului atestat prin cartea de identitate față de școală (Piața Márton Áron nr. 2)	0 - 500 m	0,50 p.		
		500 m - 1000 m	0,25 p.		
6.	Distanța locului de muncă al părintelui față de școală (Piața Márton Áron nr. 2)	0 - 500 m	0,50 p.		
		500 m - 1000 m	0,25 p.		
7.	Împlinirea vârstei de 6 ani până la 31.08.2026	0,50 p.			
8.	Avizul cultului	1 p.			
	Total maxim	5 p.			

Semnătura părintelui,

* În caz de punctaj egal, criteriul prioritar este distanța locului de muncă față de sediul școlii (Piața Márton Áron nr. 2).

Director
 Sipos Istvan



**COLEGIUL REFORMAT/REFORMED COLLEGE
BACZKAMADARASI KIS GERGELY REFORMÁTUS KOLLÉGIUM**

535600, Odorheiu Secuiesc/Székelyudvarhely,
P-ta Márton Áron tér nr. 2 szám,
jud. Harghita/Hargita megye, Romania/România
Tel./fax: +40-266-219766, e-mail: refkoltitkarsag@refkol.ro
www.refkol.ro

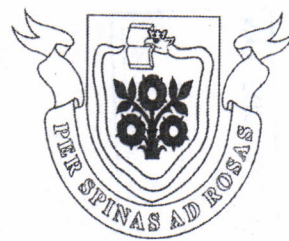

Nr. 575/12.03.2026



Către

INSPECTORATUL ȘCOLAR JUDEȚEAN HARGHITA

În atenția domnului consilier juridic Karda Béla

Prin prezenta vă trimitem atașat spre avizare „Criteriile specifice pentru înscrierea în clasa pregătitoare pentru anul școlar 2026-2027”, conform Metodologiei de înscriere a copiilor în învățământul primar. Menționăm faptul că criteriile enumerate în documentul atașat corespund în totalitate celor utilizate în anii școlari precedenți.

Cu stimă,

Director,

Sipos István

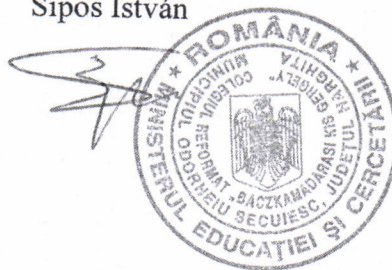



LICEUL TEOLOGIC UNITARIAN "BERDE MÓZES"

CRISTURU SECUIESC

Str. Orbán Balázs Nr. 1. – 535400 Cristuru Secuiesc, Jud. Harghita

Tel: +40266 244 249

Email: titkarsag@berdemozes.ro

www.berdemozes.ro

https://www.facebook.com/bmugim



Criteria specifice de departajare pentru înscrierea elevilor în CLASA PREGĂTITOARE a ciclul școlar primar din cadrul Liceului Teologic Unitarian „Berde Mózes” din Cristuru Secuiesc pentru anul școlar 2026–2027

Aprobarea Inspectoratului Școlar
Județean Harghita

AVIBAT

CONS. ȘCOL.

KARDA BÉLA

În cadrul Liceului Teologic Unitarian „Berde Mózes” în anul școlar 2026–2027 vom organiza o clasă pregătitoare, sub îndrumarea doamnei învățătoare **Bálint Rozália**. Conform planului de școlarizare și a regulilor în vigoare numărul elevilor care pot fi acceptați într-o grupă de clasă este de **22 de elevi**.

În cazul în care în perioada de înscriere vom avea un număr de solicitări care depășește numărul oferit de cadrul legal, în prima fază vom aplica **criteriale generale** de departajare conform metodologiei de înscriere a copiilor în învățământul primar publicat în MO 280/23.03.2022.

În cazul unui număr de cereri suficient de mare, vom iniția înființarea unei noi grupe.

În cazul în care criteriile generale de departajare nu rezolvă în totalitate situația de suprasolicitare Liceului Teologic Unitarian „Berde Mózes” va aplica următoarele **Criteriale specifice de departajare** aprobate de către IȘJ Harghita:

	Criteria specifice	Dovezi care se vor depune la dosarul de înscriere	Puncte de departajare
1.	Domiciliul părintelui/tutorei legal se află în circumscripția de școlarizare a instituției noastre	Copie după actul de identitate	1 puncte
2.	Elevul/eleva provine din ciclul preșcolar al instituției noastre și nu are datorii neachitate la data înscrierii	Adeverință	1 puncte
3.	Părintele a fost elev al instituției noastre	Adeverință	1 puncte
4.	Părinții elevului/elevei sunt angajați ai instituției noastre	Adeverință	1 puncte
5.	Părinții declară că optează pentru educație și învățământ confesional pentru copilul lor	Scrisoare de intenție – scurtă argumentare	1 puncte
6.	Părinții iau în considerare frecventarea instituției peste durata ciclului primar	Scrisoare de intenție – scurtă argumentare	1 puncte
	Punctaj maxim		6 puncte



LICEUL TEOLOGIC UNITARIAN "BERDE MÓZES"

CRISTURU SECUIESC

Str. Orbán Balázs Nr. 1. – 535400 Cristuru Secuiesc, Jud. Harghita
Tel: +40266 244 249 Email: titkarsag@berdemozes.ro
www.berdemozes.ro https://www.facebook.com/bmugim

Criteriile generale conform legislației în vigoare, respectiv conform adresei 28074/04.05.2022 al Direcției Generale de Învățământ Preuniversitar departajare sunt următoarele:

- existența unui document care dovedește că un *copil este orfan de ambii părinți* (situația *copilului care provine de la o casă de copii/un centru de plasament/plasament familial* se asimilează situației copilului orfan de ambii părinți);
- existența unui document care dovedește că este *orfan de un singur părinte*;
- existența *unui frate/a unei surori înmatriculat/înmatriculate în unitatea de învățământ* respectivă;
- existența unui certificat medical de *încadrare în grad de handicap* a copilului, însoțit de certificatul de orientare școlară, eliberat de Comisia de orientare școlară și profesională.

Propunerea a fost avizată în Consiliul de administrație al Liceului Teologic Unitarian „Berde Mózes” în ședința din data de 28.11.2025

Prof. Dr. Lakatos Sándor
director

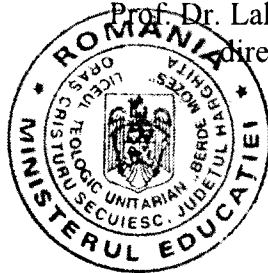



LICEUL TEOLOGIC UNITARIAN "BERDE MÓZES"
CRISTURU SECUIESC

Str. Orbán Balázs Nr. 1. – 535400 Cristuru Secuiesc, Jud. Harghita
Tel: +40266 244 249 Email: titkarsag@berdemozes.ro
www.berdemozes.ro https://www.facebook.com/bmugim

SZÁNDÉKNYILATKOZAT

Iskolaköteles korú gyermek iskolai felvételéhez

Alulírott (szülő neve) jelen sorokkal nyilatkozom, hogy gyermekemet (gyermek neve) a Berde Mózes Unitárius Gimnázium előkészítő osztályába szeretném beíratni.

Kijelentem, hogy az iskolaválasztás során hozott döntésemben fontos szempont volt, hogy gyermekem egyházi jellegű oktatási intézményben tanulhasson, a Berde Mózes Unitárius Gimnázium szellemiségének megfelelően.

Kijelentem, hogy fontolóra veszem azt, hogy a gyermekem gimnáziumi ciklusban is az intézmény tanulója maradjon.

Végül kifejezem egyetértésemet aziránt, hogy gyermekem a felekezetének megfelelő hitoktatásban részesüljön. Gyermekem a felekezet szertartása szerint lett megkeresztelve.

Székelykeresztúr, 2025 május

Szülő aláírása:

Școala Gimnazială
Tompa László

535600, Odorheiu Secuiesc
Strada Tamási Áron út nr. 19,
Județul Harghita, România.

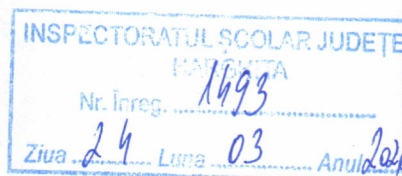

Nr.înreg.506/24.02.2026

CĂTRE

Inspectoratul Școlar Județean Harghita

Vizat
Inspectoratul Școlar Jud. Harghita
CONS. ȘCOL. KAKDA SELA
[Signature]

Prin prezenta vă înaintăm propunerile pentru criteriile specifice de departajare pentru constituirea claselor pregătitoare în învățământul **tradițional și Step by Step** pentru anul școlar 2026 – 2027.

Învățământ „tradițional”			
<u>Nr. Crt.</u>	<u>Criteriul specific de departajare</u>	<u>Punctaj</u>	<u>Acte - documente doveditoare (se depun la secretariatul școlii)</u>
1	Locul de muncă se află în apropierea școlii	50 p	Adeverință de la locul de muncă
2	Unul dintre părinți a fost elev al școlii	30 p	Document doveditor (diploma de absolvire sau foaie matricolă sau adeverință de la școală)

Alternativa „Step by Step”			
<u>Nr. Crt.</u>	<u>Criteriul specific de departajare</u>	<u>Punctaj</u>	<u>Acte - documente doveditoare (se depun la secretariatul școlii)</u>
1	Copilul provine de la o grădiniță Step by Step	25 p	Adeverință de la grădiniță
2	Copilul are frați care au fost/sunt școlarizați în alternativa educațională Step by Step sau în alte alternative.	25 p	Adeverință de la școală
3	Vechimea la locul de muncă luat în considerare la punctul 3.	0-12 luni 5 p	Adeverință de la locul de muncă (Revisal)
		peste 1 an 15 p	
4	Vechimea la locul de muncă luat în considerare la punctul 4.	0-12 luni 5 p	Adeverință de la locul de muncă (Revisal)
		peste 1 an 15 p	

Scoala Gimnazială
Tompa László

535600, Odorheiu Secuiesc
Strada Tamási Áron út nr. 19,
Județul Harghita, România.

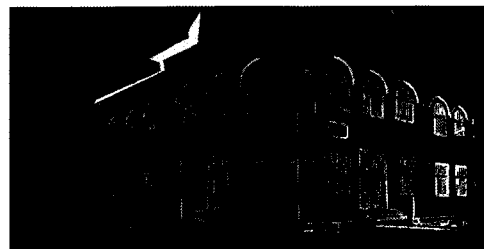

5	Mama lucrează în apropierea școlii	0-250 m 10 p	Adeverință din care să reiasă adresa locului de muncă
		250-500 m 8 p	
		500-750 m 6 p	
		750-1000 m 4 p	
		peste 1000 m 2 p	
6	Tata lucrează în apropierea școlii	0-250 m 10 p	Adeverință din care să reiasă adresa locului de muncă
		250-500 m 8 p	
		500-750 m 6 p	
		750-1000 m 4 p	
		peste 1000 m 2 p	
7	Împlinirea vârstei de 6 ani până la data de 31.08.2026.	A împlinit 10 p	Certificat de naștere a copilului
		Nu a împlinit 0 p	
8	Unul dintre părinți a fost elev al școlii	10 p	Document doveditor (diplomă de absolvire a clasei a VIII-a sau foaie matricolă ori adeverință eliberată de unitatea de învățământ).
9	Bunicii au domiciliul stabil în circumscripția școlii	0-500 m 3 p	Copie buletin/carte de identitate al unuia dintre bunici și declarație pe proprie răspundere din care să reiasă gradul de rudenie cu copilul
		500-1000 m 1 p	

***Observație:** În caz de egalitate de puncte, departajarea se face pe baza distanțelor față de locul de muncă, respectiv față de domiciliu (în această ordine), având prioritate cei cu distanța mai mică față de clădirea principală a școlii (str. Tamási Áron nr.19)

Odorheiu Secuiesc la data de 24.02.2026.

Director,
Prof. Libik Győző

